Nieuws Gemeente Westvoorne

Week 26 | 24 juni 2020

Ingekomen aanvragen omgevingsvergunningen

Burgemeester en wethouders van Westvoorne maken bekend dat de volgende aanvragen om omgevingsvergunningen zijn ontvangen voor:

de activiteit bouwen:
- d.d. 8 juni 2020, nr. 229249, voor het plaatsen van een hekwerk langs het kavel Heveringseweg 62a, 3233 SE Oostvoorne;
- d.d. 16 juni 2020, nr. 229454, voor het plaatsen van een woning aan de Leyeseput 2, project Drenkeling Rockanje;

de activiteit handelen in strijd met het bestemmingsplan:
- d.d. 11 juni 2020, nr. 229252, voor het realiseren van een B&B aan de Morelstraat 86, 3235 EL Rockanje;

de activiteit kappen:
- d.d. 13 juni 2020, nr. 229435, voor het kappen van tien populieren aan de Strypsedijk 5, 3235 LD Rockanje;

Bovengenoemde aanvragen kunt u vanaf maandag 29 juni 2020 gedurende twee weken op afspraak inzien bij het ServicePunt van de gemeente Westvoorne.

Steunpakket voor zelfstandig ondernemers verlengd (Tozo 2)

De Tijdelijke overbruggingsregeling zelfstandig ondernemers (Tozo) heeft een vervolg gekregen. De noodregeling voor zelfstandig ondernemers die eind mei afliep, is met vier maanden verlengd t/m 30 september 2020 onder de naam Tozo 2. Ook kan nog steeds een beroep worden gedaan op een bedrijfskrediet. Het grootste verschil tussen de Tozo 1 en Tozo 2 is dat het inkomen van de partner nu meetelt bij het vaststellen van de hoogte van de uitkering.

U kunt een aanvraag doen voor de Tozo via onze website, www.westvoorne.nl/tozo. Hier vindt u ook meer informatie. Heeft u een vraag over de Tozo, neem dan contact op met het ServicePunt via 14 0181.

Denk mee over de toekomst van uw dorp

Samen met u willen we in beeld brengen hoe we Rockanje, Oostvoorne en Tinte vitaal houden. En hoe we hier ruimte blijven geven aan wonen, werken, vervoer en samenleven in de toekomst.

De komende weken geven we u, inwoners, ondernemers en maatschappelijke organisaties verschillende mogelijkheden om over dit onderwerp mee te denken. Want juist u weet wat uw dorp uniek maakt. Uiteindelijk wordt per dorpskern een visie opgesteld.

Expeditie #Westvoorne
Eén van de mogelijkheden om mee te praten is tijdens de Expeditie#Westvoorne. Op 24, 25 en 26 juni kunt u op centrale plekken in uw dorp medewerkers van KuiperCompagnons tegenkomen met een dorpskaart. Op deze kaart kan van gedachten worden gewisseld over het toekomstbeeld van uw dorp.

Digitale Dorpsplein
Vanaf 24 juni kunt u ook op het digitale Dorpsplein uw wensen en ideeën kenbaar maken. Via de link www.westvoorne.nl/dorpsvisies komt u op het digitale Dorpsplein terecht. Hier kunt u heel eenvoudig uw bijdrage leveren. Zowel in beeld als tekst. Geef bijvoorbeeld aan wat uw meest favoriete plek is in uw dorp of wat de belangrijkste kernwaarden van uw dorp zijn. Speciaal voor de kinderen is er een jeugdpagina: hier zijn de kinderen even de baas van het dorp en denken zij mee over de toekomst.

Digitale bewonersavond
Op het digitale Dorpsplein kunt u zich ook aanmelden voor de digitale bewonersavond op 16 juli 2020. Tijdens deze avond krijgt u meer informatie over het hoe en waarom van de dorpsvisies en kunt u deelnemen aan een interactieve deelsessie per dorp. Kijk voor alle informatie over de dorpsvisies op www.westvoorne.nl/dorpsvisies

Veteranendag Westvoorne afgelast

Door de maatregelen rondom het coronavirus kan de jaarlijkse veteranenbijeenkomst met de Westvoornse veteranen helaas niet doorgaan. Tijdens deze middag staat een blijk van waardering en erkenning voor de veteranen, en in het bijzonder de veteranen die in Westvoorne wonen, centraal.Als persoonlijke blijk van waardering zullen de collegeleden van Westvoorne in de week van 22 juni een witte anjer dragen. Wilt u ook uw erkenning en waardering tonen voor onze veteranen en een witte anjer opspelden? Er ligt een witte anjer voor u klaar bij de ingang van het gemeentehuis.
Ook de fysieke onderdelen van de Nationale Veteranendag 2020 op 27 juni zijn afgelast. Wel is er een programma dat live uitgezonden wordt door de NOS en te volgen is op de website van de Nederlandse Veteranendag. Bij het gemeentehuis zal de vlag van de Nederlandse Veteranendag op deze dag wapperen.

De Westvoornse veteranen hebben enige tijd terug een brief van de burgemeester ontvangen over het niet doorgaan van de bijeenkomst. Bent u veteraan, maar heeft u deze brief niet ontvangen? Neemt u dan contact op met Marianne de Groot door een mail te sturen naar ma.degroot@westvoorne.nl of te bellen naar (0181) 40 80 75.

Verleende omgevingsvergunningen

Burgemeester en wethouders van Westvoorne maken bekend dat zij in het kader van de algemene bepalingen omgevingsrecht (Wabo) vergunning hebben verleend voor:

de activiteit bouwen:
- d.d. 16 juni 2020, nr. 228522/2020-0076, verzonden d.d. 16 juni 2020, voor het vergroten van een woonhuis en het tijdelijk plaatsen van een woonunit aan de Hoogvlietlaan 8, 3235 BL Rockanje;

Bezwaarclausule
Belanghebbenden kunnen binnen zes weken na de dag van verzending van dit besluit een bezwaarschrift indienen. Het bezwaarschrift moet worden ondertekend en bevat tenminste de naam en het adres van de indiener, de dagtekening, een omschrijving van het besluit waartegen het bezwaar zich richt en de gronden van het bezwaar. Het bezwaarschrift moet worden gericht aan het college van burgemeester en wethouders van Westvoorne, ter attentie van de commissie voor de bezwaar- en de beroepschriften, Postbus 550, 3235 ZH Rockanje. Indiening van een bezwaarschrift heeft geen invloed op de inwerkingtreding van het besluit. Bezwaarmakers kunnen hiervoor een verzoek om voorlopige voorziening (schorsing) indienen bij de Voorzieningenrechter van de rechtbank Rotterdam, sector Bestuursrecht, Postbus 50951, 3007 BM Rotterdam.

Westvoorne in beeld

Natuurlijk weet u de mooiste plekjes van Westvoorne! Stuur uw mooiste foto van minimaal 1 Mb naar communicatie@westvoorne.nl

Deze week mooie klaprozen in de berm tussen Rockanje en Oostvoorne ingestuurd door Paulien Stougie.

Weigering Omgevingsvergunning

Burgemeester en wethouders van Westvoorne maken bekend dat een omgevingsvergunning is geweigerd voor de Wabo-activiteiten 'het bouwen van een bouwwerk' en 'het gebruiken van gronden of bouwwerken in strijd met het bestemmingsplan' voor:

- Het realiseren van maximaal negen tiny houses met een gemeenschappelijke ruimte op het perceel aan de F.H.G. van Itersonlaan in Oostvoorne. Het perceel is kadastraal bekend gemeente Oostvoorne, sectie A, nummer 7899.

Inzage en bezwaar
Het besluit ligt met ingang van de dag na bekendmaking gedurende zes weken ter inzage bij het ServicePunt van Westvoorne. Het ServicePunt vindt u in de hal van het gemeentehuis in Rockanje.

Belanghebbenden kunnen bezwaar indienen binnen zes weken na de dag van verzending van dit besluit. Het bezwaarschrift moet worden ondertekend en bevat tenminste de naam en het adres van de indiener, de dagtekening, een omschrijving van het besluit waartegen het bezwaar zich richt en de gronden van het bezwaar. Het bezwaarschrift moet worden gericht aan het college van burgemeester en wethouders van Westvoorne, ter attentie van de commissie voor de bezwaar- en de beroepschriften, Postbus 550, 3235 ZH Rockanje.

Indiening van een bezwaarschrift heeft geen invloed op de inwerkingtreding van het besluit. Bezwaarmakers kunnen hiervoor een verzoek om voorlopige voorziening (schorsing) indienen bij de voorzieningenrechter van de Rechtbank Rotterdam, sector Bestuursrecht, Postbus 50951, 3007 BM Rotterdam.

Bekendmaking verlening standplaatsvergunning

Burgemeester en wethouders van Westvoorne maken bekend dat de onderstaande standplaatsvergunningen zijn verleend:

- De heer A. Melsen voor de plaatsing van een foodtruck van 1 juni 2020 tot en met 31 oktober 2020. De standplaats wordt ingenomen op iedere dag van de week aangrenzend aan het pand van Salsa Beachclub (2e Slag Rockanje).
- A.A. Montenij voor de verkoop van oliebollen van 1 november tot en met 31 december 2020. De standplaats wordt ingenomen op iedere dag van de week op het Dorpsplein Rockanje.
- F. van Bennekum voor de verkoop van horeca/snacks van 2 juli 2020 tot en met 2 juli 2023. De standplaats wordt ingenomen op donderdagen op het Dorpsplein in Rockanje.
- Mevrouw N. Geurts voor de plaatsing van een extra uitgiftepunt van 1 juni 2020 tot en met 31 oktober 2020. De standplaats wordt ingenomen op iedere dag van de week aangrenzend aan het pand van Beachclub 8 (1e Slag Rockanje).

Ingevolge het bepaalde in artikel 6:4 e.v. van de Algemene wet bestuursrecht kan tegen dit besluit, binnen zes weken na de datum van bekendmaking van deze vergunning, een bezwaarschrift worden ingediend. Dit bezwaarschrift moet worden gericht aan de burgemeester en/of burgemeester en wethouders van Westvoorne (Postbus 550, 3235 ZH Rockanje). Tegelijk met het bezwaarschrift kan een verzoek tot voorlopige voorziening worden ingediend bij de President van de Arrondissementsrechtbank te Rotterdam, sector bestuursrecht (Postbus 50951, 3007 BM Rotterdam).

Basisregistratie Personen

Burgemeester en wethouders maken bekend dat met toepassing van artikel 2.60 onder d van de wet basisregistratie personen van de volgende perso(o)n(en) de gegevens zijn gewijzigd in de basisregistratie personen van Westvoorne:

1. De heer T.C. Zoetelief, F v Borselenweg 107, 3233 TJ Oostvoorne m.i.v. 30 april 2020 adres: Onbekend.

Tegen dit besluit kunnen belanghebbenden binnen zes weken na de dag van bekendmaking hiervan bezwaar maken en wel door het indienen van een bezwaarschrift bij het college van burgemeester en wethouders van Westvoorne (Postbus 550, 3235 ZH Rockanje).
Tevens kunnen belanghebbenden een verzoek om voorlopige voorziening indienen bij de Voorzieningenrechter van de Rechtbank te Rotterdam (Postbus 50951, 3007 BM Rotterdam). Een voorlopige voorziening kan worden getroffen indien onverwijlde spoed, gelet op de betrokken belangen, dat vereist. De verzoeker om een voorlopige voorziening is een griffierecht verschuldigd.

Ongediertebestrijding

Neem voor informatie over ongediertebestrijding contact op met het Kennis- en Adviescentrum Dierplaagbestrijding (KAD). Via telefoon (0317) 41 96 60, e-mail info@kad.nl of internet: www.kad.nl.

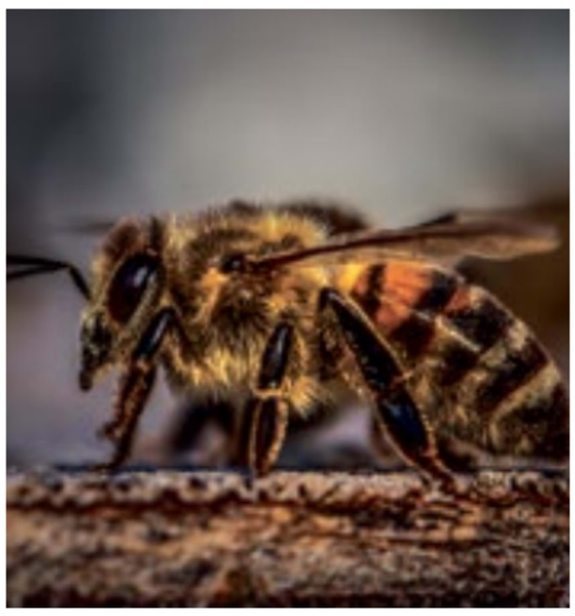

PUZZEL MET ONS MEE

WEEKPRIJS KRUISWOORD

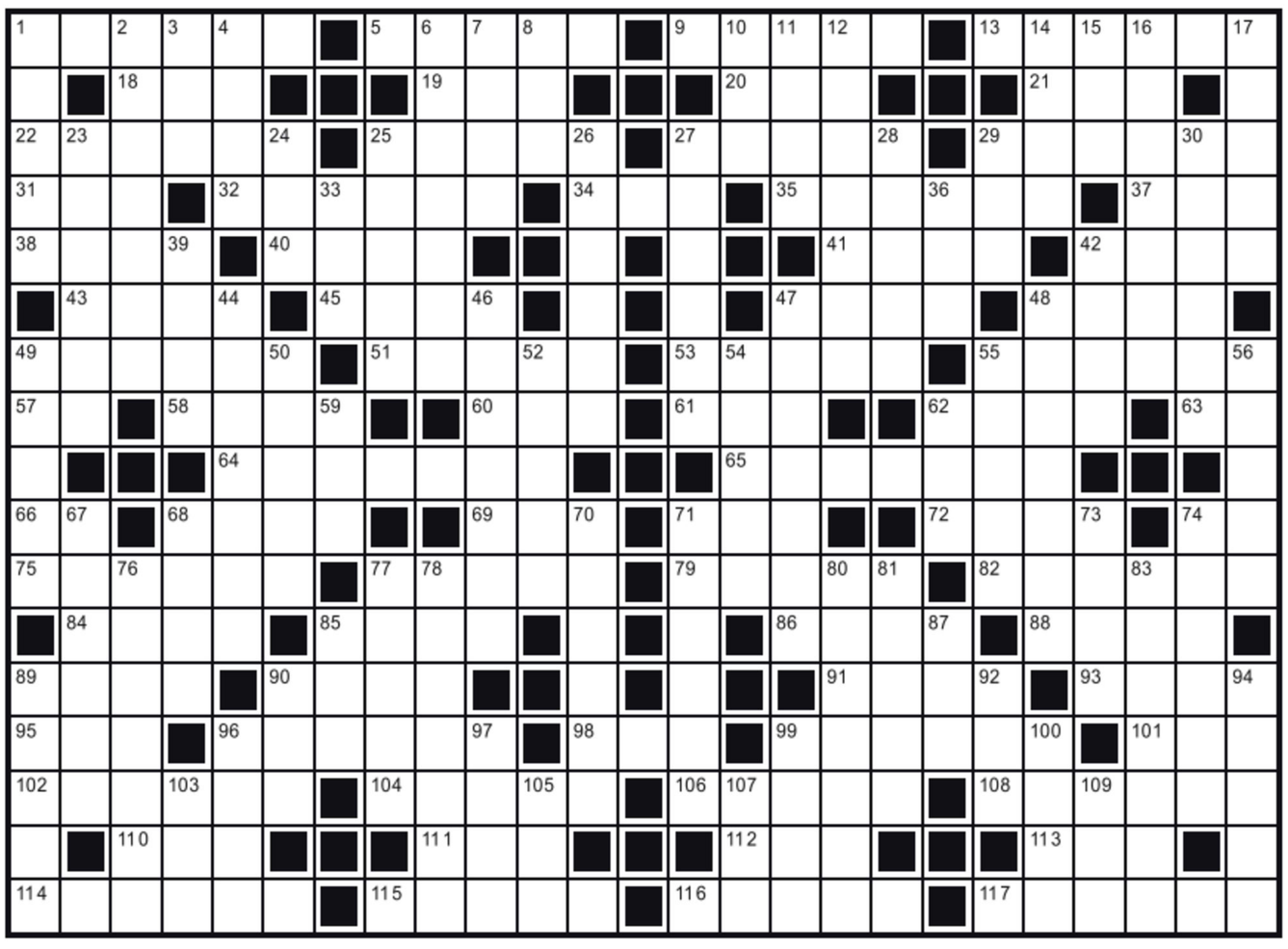

HORIZONTAAL
1. Grammofoonplaat - 5.Overdreven lofspraak - 9. Bedevaartplaats - 13. Gezicht - 18. Een en ander - 19. Wilde haver - 20. Windrichting - 21. Hert - 22. Piraterij - 25. Tap - 27.Trottoir - 29. Engelse - 31. Sluis - 32. Engelse inhoudsmaat - 34. Alfabet - 35. Vensterspijl - 37. Afslagplaats - 38. Delfstof- 40. Koel - 41. Bloem - 42. Achterste - 43. Handeltje -45.Vogel - 47. Erotiek- 48. Kleur-49. Geraamte - 51. Dunne stof- 53. In hoge mate - 55. Mixer- 57. Trekdier- 58. Engelse maat - 60. Voordat - 61. West-Europese Unie - 62. Bidplaats - 63. Ter inzage - 64. Insect - 65. Zonder naam - 66. Oosterlengte - 68. Deel van de arm - 69.Eikenbast - 71. Lokroep - 72. Lichaamsdeel - 74. Tot en met - 75. Kleverig smeersel - 77. Autopech - 79. Al - 82. Kijktoestel - 84. Waterplas - 85. Vuisthandschoen - 86. Smal weefsel - 88.Tegenover - 89. Windrichting - 90. Balk - 91. Vuurverschijnsel - 93.Tijdperk - 95. Dik - 96.Hond - 98. Vordering - 99. Ervaren zeeman - 101. Opstootje - 102. Vrucht - 104. Deel van viool - 106. Vrachtauto - 108. Oplawaai - 110. Zelfkant - 111. Naar aanleiding van - 112. Zangstem - 113. Askruik - 114. Schrijfteken - 115. Innig - 116. Herfstbloem - 117. Steigbeugel.

VERTICAAL
1. Geslacht - 2. Afzetster - 3. Scheepstouw - 4.Groot in lengte - 6. Persiflage - 7. Mannelijk dier - 8. Griekse letter - 10.Takje - 11. Kluwen - 12. Ulbode - 14. Slee - 15. Steen - 16. Sieraad - 17. Rijtuig - 23. Denkbeeldige as - 24. Ganzengeluid - 25. Sukkel - 26. Nabootser - 27. Schoorsteenmantel - 28. Windjack- 29. Nogmaals - 30. Muziek groep - 33. Vrij - 36. Waterplant - 39. Rijstdrank- 42. Forse kerel - 44. Konijn - 46. Aanwezig - 47. Onhandig mens - 48. Insect - 49. Tropisch gewas - 50. Hoofdhuid - 52. Geschrijf - 54. Soort verhuur - 55. Gemeenschappelijke weide - 56. Regelmaat - 59. Hogere landbouwschool - 62. Geluidje - 67. Soort citroen - 68. Geld - 70. Deskundige - 71. Gezondheid - 73. Gemaal - 74. Voldaan - 76. Overschot - 77. Korte broek- 78. Ontvangdraad - 80. Boksterm - 81. Vis - 83. Binnenstof - 85. Kleur - 87. Kever - 89. Eirond - 90. Vrucht - 92. Hoofd - 94. Maand - 96. Overlevering - 97. Advies - 99. Hoofdvlees - 100. Strijkijzer - 103. Keurig - 105. Gegroet - 107. Soort - 109. Roem.

Breng de letters uit de overeenkomstig genummerde hokjes over naar de hokjes hieronder. Deze letters vormen de oplossing.

6	114	65	14	115	45	82

Maak kans op een VVV-bon t.w.v. € 25,-
Bovenstaande nummers geven de oplossing voor week 26.
De oplossing moet uiterlijk zondag binnen zijn. Geef uw inzending door per e-mail naar puzzel@telstar-uitgeverij.nl onder vermelding van naam en woonplaats. Oplossingen insturen per post kan naar Christiaan Huygensweg 9, 3225 LD Hellevoetsluis.

OPLOSSINGEN VORIGE WEEK

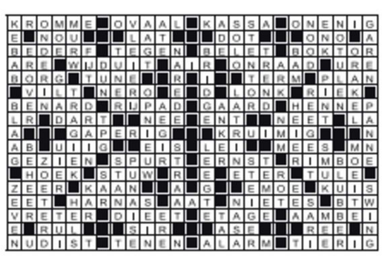

Oplossing week 25: BEWATER

PRIJSWINNAAR VVV-CADEAUKAART:
L. de Vries.

De oplossing en prijswinnaar van volgende week wordt op deze plek bekendgemaakt. Over de uitslag kan niet worden gecorrespondeerd.